

Pelan Hospital

DIREKTORI ARAS BAWAH
HOSPITAL SEGAMAT

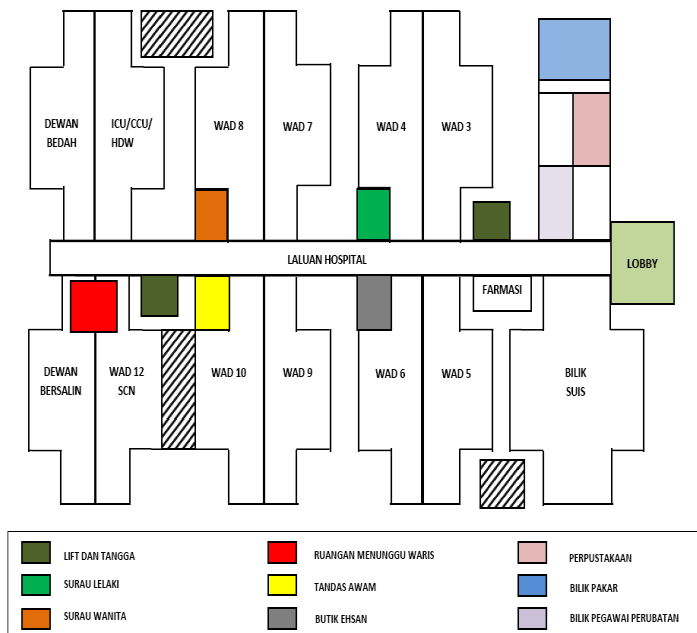

PELAN LAKAR ARAS ATAS
HOSPITAL SEGAMAT



Kemudahan Perkhidmatan SMS & Ambil

Kemudahan kepada orang ramai yang **berdaftar** untuk mendapatkan ubat dengan hanya menghantar sms dan terus datang dapatkan ubat seperti yang disenaraikan dengan cara taipkan:

Nama Penuh <jarak> No.KP <jarak> Tarikh Preskripsi <jarak> Tarikh Ubat Hendak Diambil <jarak> No Daftar SMS

Hantar ke 011-12741084

*Tertakluk pada terma dan syarat

Kemudahan-kemudahan Lain

Sudut Membaca Sambil Menunggu

Hospital telah menyediakan sudut bacaan yang dilengkapi dengan bahan bacaan terpilih.



Butik Ehsan

Butik ini telah beroperasi sejak 10 Ogos 2000 di aras satu bersebelahan dengan wad 6 dan wad 5.



1. Membantu pesakit-pesakit yang tidak mempunyai pakaian.
2. Mengurangkan masa tinggal di wad disebabkan tiada pakaian untuk pulang ke rumah.
3. Mencapai objektif 'patient centered services' yang diunjurkan oleh KKM

Taman Permainan Kanak-kanak

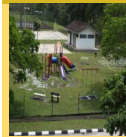

Taman Permainan Kanak-kanak disediakan sebagai tempat ibu bapa meluangkan masa bersama anak-anak. Usaha ini dilihat sebagai mesra pengunjung dimana kanak-kanak tidak perlu berada di persekitaran wad-wad dan seterusnya mengelak risiko jangkitan penyakit.

Vision 5



Satu media penyaluran maklumat kesihatan kepada orang ramai dan kakitangan Hospital Segamat melalui 37 unit TV di lokasi-lokasi tertentu dalam Hospital Segamat. Waktu siaran bermula dari jam 9 pagi hingga jam 11 pagi setiap hari bekerja.



HOSPITAL SEGAMAT
Hospital Mesra Di Hati...

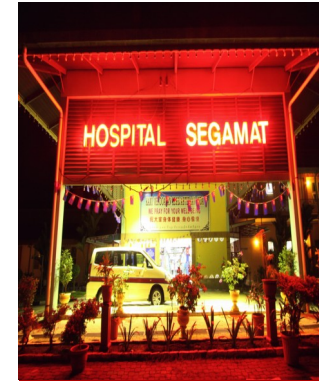

HOSPITAL SEGAMAT
KM 6, JALAN GENUANG
85000 SEGAMAT
JOHOR
<http://hsgm.moh.gov.my>

Tel: 07-9433333/ 4528/ 4531/ 4540/ 4544

Faks: 07-9434641/ 9432462

Email: hospsg@moh.gov.my

SEJARAH PENUBUHAN

Mula dibina pada tahun 1992 dan beroperasi secara rasmi pada 27 Mac 1995. Hospital Segamat memuatkan sebanyak 314 buah katil. Keluasan tapak hospital ini ialah 60 ekar. Hospital Segamat terletak 6 kilometer dari Bandar Segamat.



Reg No. 171788
ISO 9001:2000 Certified

Kami Sedia Membantu
Penyayang - Profesionalisme - Kerja Berpasukan



Kami Sedia Membantu
Penyayang - Profesionalisme - Kerja Berpasukan



Hospital Segamat

VISI

Hospital cemerlang yang mampu memberikan perkhidmatan dan perawatan serta pemulihan yang berkualiti, profesional, berteknologi sesuai, selamat dan sentiasa mesra di hati pelanggan ke arah individu, keluarga dan masyarakat yang sihat dan produktif.

MISI

Sentiasa berusaha sedaya upaya menyediakan dan memberikan perkhidmatan dan perawatan serta pemulihan dengan kesungguhan, cekap, saksama, tanggungjawab, ikhlas dan menerapkan nilai-nilai budaya murni yang sepenuh hati kepada semua pelanggan di samping menghormati hak-hak individu dan penglibatan masyarakat.

OBJEKTIF

Memastikan setiap pelanggan mendapat perkhidmatan dan perawatan serta pemulihan yang betul, terbaik dan berkesan untuk menyelamatkan nyawa serta memulihkan kembali individu, keluarga dan masyarakat bagi menjalani aktiviti sosial dan ekonomi ke tahap paling optima di dalam kehidupan sehariannya.

Perkhidmatan Hospital Segamat

A. Perkhidmatan Klinikal

- 1) Jabatan Kecemasan & Trauma
- 2) Unit Forensik
- 3) Unit Hemodialisis
- 4) Klinik Pakar

Hospital Segamat mempunyai tujuh bidang kepakaran asas yang terdiri daripada:

Kepakaran Atas Lawatan

- 1) Pakar Perubatan
- 2) Pakar Ortopaedik
- 3) Pakar O & G
- 4) Pakar Anestesiologi
- 5) Pakar Pembedahan
- 6) Pakar Paediatric
- 7) Pakar Psikiatri

HARI BERTEMU PELANGGAN HOSPITAL SEGAMAT DIADAKAN SETIAP ISNIN MINGGU PERTAMA SETIAP BULAN DI:

1) KAUNTER KHIDMAT PELANGGAN

2) KAUNTER KECEMASAN DAN KAUNTER CR (KLINIK PAKAR)



B. Perkhidmatan Sokongan Klinikal

- Farmasi
- Patologi (Makmal)
- Pengimejan Diagnostik (Xray)
- Fisioterapi
- Carakerja
- CSSD
- Optometrik
- Sajian Dan Dietetik
- Bahagisan Kejururawatan

Jadual Perkhidmatan Klinik Pakar

1) KLINIK PAKAR 1

Bil	Perkhidmatan	Hari	Masa
1	Paediatric (Kanak-kanak)	Isnin & Rabu	8pg - 1 tgh
2	O & G (Perbidanan & Sakit Puan)	Selasa, Khamis & Jumaat	8pg - 1 tgh

2) KLINIK PAKAR 2

Bil	Perkhidmatan	Hari	Masa
1	Psikiatrik	Isnin - Rabu	8pg - 5 ptg
2	Pergigian	Jumaat	8pg - 1 tgh

3) KLINIK PAKAR 3

Bil	Perkhidmatan	Hari	Masa
1	Perubatan Am	Selasa - Jumaat	8pg - 1 tgh
2	Diabetic Clinic	Selasa	8pg - 1 tgh
3	Nefrologi (Lawatan Pakar)	Sebulan Sekali	8pg - 1 tgh

4) KLINIK PAKAR 4

Bil	Perkhidmatan	Hari	Masa
1	Ortopedik (Tulang)	Isnin & Selasa	8pg - 1 tgh
2	Pembedahan Am	Rabu & Khamis	8pg - 1 tgh
3	Optometrik (Mata)	Isnin - Jumaat	8pg - 5 ptg
4	Diabetic (Diabetic Foot Clinic)	Jumaat	8pg - 12 tgh



Bil & Caj Rawatan

BAYARAN DEPOSIT - AWAM

KELAS	PERUBATAN		PEMBEDAHAN		BERSALIN	
	WNM(RM)	WNA(RM)	WNM(RM)	WNA(RM)	WNM(RM)	WNA(RM)
1	700	1400	1100	2200	800	1400
2	200	600	400	1000	350	1000
3	20	400	30	800	15	800

CAJ WAD & RAWATAN - AWAM

KELAS	CAJ WAD		WAD 1 & SCN		RAWATAN	
	WNM(RM)	WNA(RM)	WNM(RM)	WNA(RM)	WNM(RM)	WNA(RM)
1A	80	160	40	80	10	10
1B	60	115	30		10	10
2	20	80	10	40	5	10
3	3	40	1.5	20	-	10

WNM = Warganegara Malaysia

WNA = Warganegara Asing

CAJ MAKMAL

JENIS	KELAS 1(RM)	KELAS 2(RM)	KELAS 3(RM)	WNA(RM)
A	100	50	25	100
B	80	40	20	80
C	50	25	12	50
D	40	20	10	40
E	30	15	7	30
F	20	10	5	20
G	10	5	2	10
H	5	2	1	5

CAJ BERSALIN

JENIS	KELAS 1(RM)	KELAS 2(RM)	KELAS 3(RM)	WNA(RM)
CAESAREAN	800	400	100	1000
FORCEP	400	200	50	600
BREECH	400	200	50	600
BIASA	300	150	10	500

CAJ PEMBEDAHAN

JENIS	KELAS 1(RM)	KELAS 2(RM)	KELAS 3(RM)	WNA(RM)
A	3000	1200	200	3000
B	1500	600	100	1500
C	800	400	50	800
D	300	150	20	300
E	150	80	15	150
F	50	40	10	50

CAJ WAD - KERAJAAN/PESARA

JENIS	KERAJAAN	PESARA	LEBIH KELAYAKAN
1A	-	-	80
1B	-	-	60
2	-	-	20
3	-	-	-

Kami Sedia Membantu
Penyayang - Profesionalisme - Kerja Berpasukan

